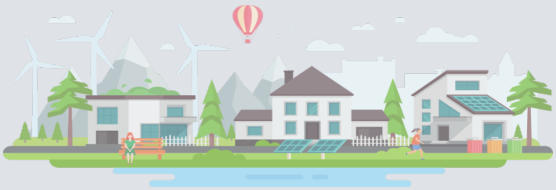

Infosheet Wärmegenossenschaften

Was sind Wärmegenossenschaften?

Wärmegenossenschaften bieten Bürgerinnen und Bürgern die Möglichkeit, ihre lokale Wärmeversorgung selbst in die Hand zu nehmen. Sie kombinieren gemeinschaftliches Engagement, regionale Wertschöpfung und Klimaschutz zu einem Modell für eine nachhaltige und bezahlbare Energiezukunft.
Eine Wärmegenossenschaft ist eine **eingetragene Genossenschaft (eG)**, deren Ziel die gemeinschaftliche Planung, Finanzierung, Errichtung und der Betrieb von lokalen Wärmeversorgungsanlagen ist. Sie nutzt erneuerbare Energiequellen wie Solarthermie, Biomasse, Wärmepumpen oder Kraft-Wärme-Kopplung, um Gebäude in der Region klimafreundlich zu versorgen.

Grundprinzipien

Gemeinschaft
Jede*r ist Miteigentümer*in

Demokratie
1 Mitglied = 1 Stimme

Solidarität
Kostendeckender Betrieb ohne Gewinnmaximierung

Regionalität
Wertschöpfung bleibt in der Region

Schritte zur Gründung einer Wärmegenossenschaft

Die Gründung einer Wärmegenossenschaft erfolgt in mehreren Phasen:

1. Initiierungsphase
Bedarfsermittlung, Informationsveranstaltungen, Bildung einer Projektgruppe

2. Konzeptionsphase
Machbarkeitsstudien, technische und wirtschaftliche Analysen, Geschäftsplan

3. Gründungsphase
Satzung, Wahl von Vorstand und Aufsichtsrat, Eintragung ins Genossenschaftsregister

4. Umsetzungsphase
Bau und Inbetriebnahme des Wärmenetzes, Vergabe und Fördermittelabruf

5. Betriebsphase
Regelbetrieb, Wartung, Mitgliederkommunikation und Ausbau des Netzes

Vorteile einer Wärmegenossenschaft

- ✓ Langfristig **stabile Wärmepreise** durch gemeinschaftliche Finanzierung und Nutzung von Fördermitteln.
- ✓ **Regionale Wertschöpfung**: Aufträge an lokale Handwerksbetriebe schaffen Arbeitsplätze vor Ort.
- ✓ Klimaschutz: Nutzung erneuerbarer Energien **senkt CO_2-Ausstoß** und **reduziert Abhängigkeiten**.
- ✓ **Mitbestimmung**: Entscheidungen werden von den Mitgliedern demokratisch getroffen.
- ✓ Starke Gemeinschaft: Die **Beteiligung erhöht Akzeptanz** und Identifikation mit dem Projekt.

Ansprechpartner & Ressourcen

- Erstberatung und Unterstützung: Verbraucherschutzzentrale, Energieagentur Nordbayern
- Hilfe bei Gründung und rechtlichen Fragen: Genossenschaftsverbände, z. B. DGRV, BWGV
- Begleitung und Materialien für Bürgerenergieprojekte: Netzwerk Energiewende Jetzt e.V.

IREES research for future.
www.irees.de
ZIRNDORF hier dreht sich was
ESCALATE DECARBONISING HEATING AND COOLING SYSTEMS
www.escalate-project.eu
Co-funded by the European Union